4度の手塗りをお求めやすく！

期間限定 外壁塗装

お客様還元キャンペーン

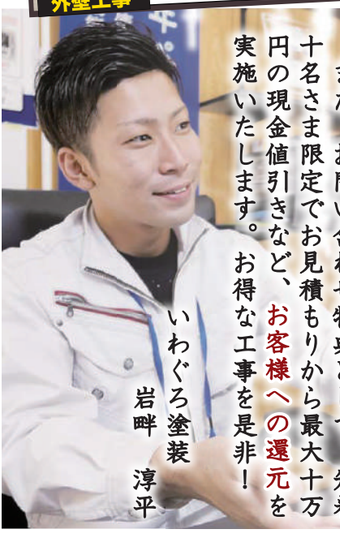

赤字覚悟の還元です・・・

日頃よりいわぐろ塗装をご愛顧いただきありがとうございます。
今年も残り二ヶ月をきり、朝晩の肌寒さが一層際立ってまいりました。
そんな中、いわぐろ塗装では「年末の大掃除」のタイミングを視野に、今回のキャンペーンを開始致しました。
ご紹介の屋根・外壁塗装のプランだけに限らず、年の瀬に向けてお求めやすい塗装プランをご用意しております。
また、お問い合わせ特典として、先着十名さま限定でお見積もりから最大十万円の現金値引きなど、お客様への還元を実施いたします。お得な工事を是非！

いわぐろ塗装
岩畔 淳平

全ての塗装工事にこの特典がつきます！ぜひご検討ください

12月3日まで有効

今だけ 期間内のお問い合わせで 5大特典プレゼント

1. 通常15～20万円相当の **足場代が半額!!** 割引額に“上限なし！”大きな建物ほど“お得”に。
2. 外壁専用の高圧洗浄機で長年の汚れも落とします **高圧洗浄が無料!!**
3. 通常7万円相当の **雨樋塗装も無料!!**
4. 雨漏りの原因も根本解決!! **ベランダ防水塗装も無料!!**
5. 超目玉!! お見積り先着10名様 **プランから3万5万10万円 現金値引きのプレゼント!!**

※定員に達し次第、本特典は受付を終了させて頂きます。

ご相談やお見積り、建物の現地調査、劣化診断まで完全無料。お気軽にお電話ください。

屋根・外壁塗装・雨漏りの修理専門店

外壁塗装のいわぐろ

詳しくはホームページをご覧ください。 外壁塗装のいわぐろ 検索

本 社 〒720-1413 広島県神石郡神石高原町父木野2279-1
広島店 〒731-0135 広島県広島市安佐南区長束1丁目30-16

0120-438-385

9:00～18:00まで毎日楽しく営業中!!

裏面へ

このような方は

まずご相談ください

- 家を建てて15年以上経過している
- 最近、塗装の訪問営業が来るようになった
- 他社の見積もりが妥当なのか確認したい
- 助成金や補助金を使えないか調べている
- 知り合いに塗装業者がいないので相談先がない
- 汚れは気になるけど、塗装が必要か知りたい
- できるだけ安く塗装したいのですが・・・

お家の危険度セルフチェック

外壁セルフチェック

～こんな症状出ていませんか？～

- □鉄の部分が錆びている
- □雨染みがつくようになった
- □雨漏りをしている
- □お家を触ると手が白くなる
- □シーリングが切れている
- □外壁にヒビが入っている
- □コケやカビがひどい・・・

2つ以上チェックに該当すれば、左のQRコードからご相談ください！

塗装以外もお任せください

波板の交換 3,600円～

屋根の葺き替え 8,300円～（㎡）

雨樋の修理・交換 2,500円～

シロアリ駆除 1,200円～（㎡）

ひび割れ補修 1,000円～

雨漏り修理 1,000円～

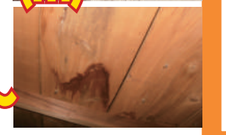

安心の工事と充実したサポートで不安をすべて払拭します！

最長20年の長期保証

天災までカバーする安心内容

責任工事保証

○○プラン　10年工事保証

保証期間　令和3年11月30日から向10年

この度は、株式会社いわどう様に、外壁塗装工事誠にありがとうございます。施行させていただいた外壁の新規塗膜の剥離がございましたら、工事プランの保証書です。メンテナンス時にご提出ですようお願い致します。

外壁塗装専門店　(株)いわどう　代表　岩崎　淳

万が一の場合、工事の瑕疵はもちろんのこと、天災や人災も含め、最長20年の工事保証を行っております。
定期点検は1年目、3年目、5、7、10･･･15年目、20年目に代表や現場責任者の“鋭い目線”で実施。
塗装工事は、お引き渡し後からが本当のお付き合いです。

下地から外壁を補強！

仕上げは4度の手塗り塗装

塗装工事は、お家の色を塗り替えるだけではありません。
塗る前は下地を補強したり、既存塗膜が傷んでいる場合は、1棟丸ごと“劣化した塗膜を剥がす”作業も必要です。
入念な下地作りと4度の手塗りで抜群の耐久性を持たせます。

完全自社施工！

当社は創業以来、全ての工事を自社職人で行っています。
お家ごとに担当の職人が専属することで、責任感を強く持ち、お客様と関わらせていただいております。
さらに、外注を使わない完全自社施工で中間マージンゼロ！
お得に塗装工事が行えます。

お得に外壁塗装するための3つのポイントを公開！

1 ホームページやチラシから問い合わせる！

絶対に！塗装会社が運営している公式サイト（ホームページ）やチラシからお問い合わせをしてください。
実は、一括見積もりサイトや工事相場のチェックサイトは、サイト運用会社へ塗装業者から紹介料の支払いが行われます。
そのため、工事費に『紹介料』が上乗せされている可能性大･･･

2 納得がいくまで工事の契約はしない！

少しでも不安や疑問点がある場合には、絶対に塗装工事の契約を行わないでください。
『こんなことまで聞いたら悪いかな･･･』
と思っても、、、遠慮せずに現地調査員の方へ聞かれることをお勧めします。また、この観点からも複数社にお問い合わせして疑問点を払拭するようにしてください！

3 訪問営業には細心の注意を払う！

「51，203件」　この数字は、2020年度から3年間で国民生活センター及び消費生活センターに寄せられたリフォーム工事・点検商法に関しての相談件数です。
『本日ご契約していただいたら○○万円にします！』のように契約を急かされる場合は特に気をつけてください！